

2020_ZV21
Proseguire con la valorizzazione dei Musei civici sviluppando le attività di progettazione relative ai complessi di Palazzo Vecchio, S.M. Novella, Novecento, Stibbert, al fine di ampliare gli orizzonti di fruizione con l'incremento delle dotazioni interne

Direzione	SERVIZI TECNICI	Direttore	MAZZONI MICHELE	Classificazione	INTERDIREZIONALE
Servizio	BELLE ARTI E FABBRICA DI PALAZZO VECCHIO	Dirigente	CASELLI GIORGIO	Tipologia	MIGLIORAMENTO

Collegato a

INDIRIZZO STRATEGICO D.U.P.: 2020_IND_STRATEG_09 VALORE CULTURA E MEMORIA

OBIETTIVO STRATEGICO D.U.P.: 2020_09_IS_OB_STR_02 DIFFONDERE BELLEZZA E CULTURA

Obiettivo Operativo 9.2.22
del D.U.P.
**Descrizione
dettagliata
dell'obiettivo**

L'obiettivo contempla varie attività finalizzate a valorizzare le sedi museali.

Fra queste, in primis, rientra Palazzo Vecchio per il quale ogni azione intrapresa deve essere allineata con quanto previsto dal "Piano unitario di valorizzazione" e deve rispondere e dare attuazione alle strategie di valorizzazione culturale formulate dall'A.C..

Per Palazzo Vecchio si evidenzia in particolare per il 2020: lo sviluppo delle attività di adeguamento alla normativa di prevenzione incendi e sismica; la prosecuzione del progetto espositivo "Il Ritorno di Giuseppe, principe dei Sogni"; l'allestimento delle sale di Giunone e degli Elementi a seguito delle attività di partenariato che hanno consentito i restauri degli apparati decorativi interni.

L'altro polo urbano di interesse museale è costituito dal complesso di S.Maria Novella in cui si prevede di sviluppare una articolata serie di attività finalizzate all'ampliamento del museo civico ed alla valorizzazione culturale delle aree risultanti dalla dismissione della Caserma CC.

Nel Peg 2020 è pianificato un altro obb. che ha ad oggetto il complesso immobiliare di Santa Maria Novella; trattasi dell'obb 2020_Z520 delegato al Vice Direttore Generale. E' fondamentale, per il raggiungimento degli obiettivi, la condivisione e l'integrazione delle informazioni strategiche in possesso di tutte le Direzioni interessate -Vicedirettore Generale, Patrimonio, Cultura e Servizi Tecnici-. L'ultimo atto di indirizzo, adottato con Delibera di Giunta Comunale n. 695 del 31/12/2018, deve essere riattualizzato. E' necessario quindi procedere ad una ridefinizione degli indirizzi stessi alla luce del mutato contesto, tramite l'adozione di un nuovo atto ricognitivo di espressione di nuovi indirizzi, che consenta di intraprendere le ulteriori attività gestionali. A tale scopo sarà necessario, in stretto collegamento con le direzioni coinvolte, l'esame di nuove e diverse proposte che consentano una adeguata valorizzazione del compendio storico.

Forte Belvedere, Museo Novecento, Museo Marino Marini, Museo Bardini e Museo Stibbert costituiscono gli altri rilevanti complessi nei quali la Direzione completerà nel 2020 importanti azioni di valorizzazione e restauro finalizzate a conservare e migliorare il loro ruolo di sedi museali e di contenitori di opere antiche e contemporanee.

La Direzione Cultura supporterà le azioni sui contenitori architettonici con l'implementazione degli assetti museologici e l'eventuale il restauro dei beni mobili.

2020_ZV21
Proseguire con la valorizzazione dei Musei civici sviluppando le attività di progettazione relative ai complessi di Palazzo Vecchio, S.M. Novella, Novecento, Stibbert, al fine di ampliare gli orizzonti di fruizione con l'incremento delle dotazioni interne
BUDGET

	Tit.	Cat.	Descrizione	Importo	
2016	CP	05	03	Assunzione di mutui e prestiti	523.000,00
2019	CP	4	02		301.322,23
2021	CP	4	02		5.660.000,00
2016	CP	04	03	Trasferimenti capitale Regione	129.568,39
2020	CP	6	03		815.300,00
2019	CP	04	02	Trasferimenti capitale Stato	11.905,88
2020	CP	4	02		4.348.293,81
2017	CP	4	02		1.042.233,47
2017	CP	04	02	Trasferimenti capitale Stato	38.170,16
2018	CP	4	02		968.258,38
	CP				0,00
2018	CP	05	03	Assunzione di mutui e prestiti	150.000,00
2019	CP	6	03		1.000.000,00
2017	CP	04	05	Trasferim. capitale altri sog.	707.530,00
2017	CP	05	03	Assunzione di mutui e prestiti	580.000,00
Totale Entrate				16.275.582,32	

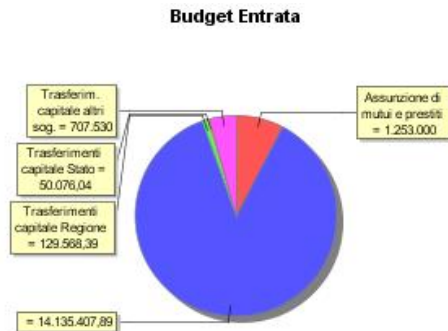

	Tit.	Int.	Descrizione	Importo	
2018	CP	02	05	Acq.beni mob/attrez.	46.891,92
2019	CP	2	05		46.550,25
2017	CP	02	06	Incarichi prof.li esterni	38.170,16
2020	CP	2	02		7.955.975,67
2013	CP	02	01	Acq. beni immob.	78.117,42
2018	CP	02	01	Acq. beni immob.	150,00
2021	CP	2	05		815.300,00
2019	CP	04	02	Ritenute erariali	11.905,88
2017	CP	02	01	Acq. beni immob.	210.837,77
2019	CP	2	02		2.191.581,92
	CP				0,00
2019	CP	02	01	Acq. beni immob.	173.313,21
2016	CP	02	01	Acq. beni immob.	129.568,39
2017	CP	2	02		185.544,67
2018	CP	2	02		606.341,83
2021	CP	2	02		5.660.000,00
Totale Spesa				18.150.249,09	

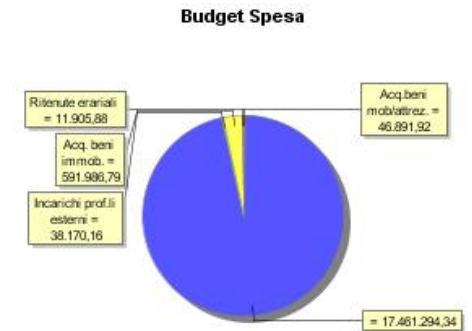

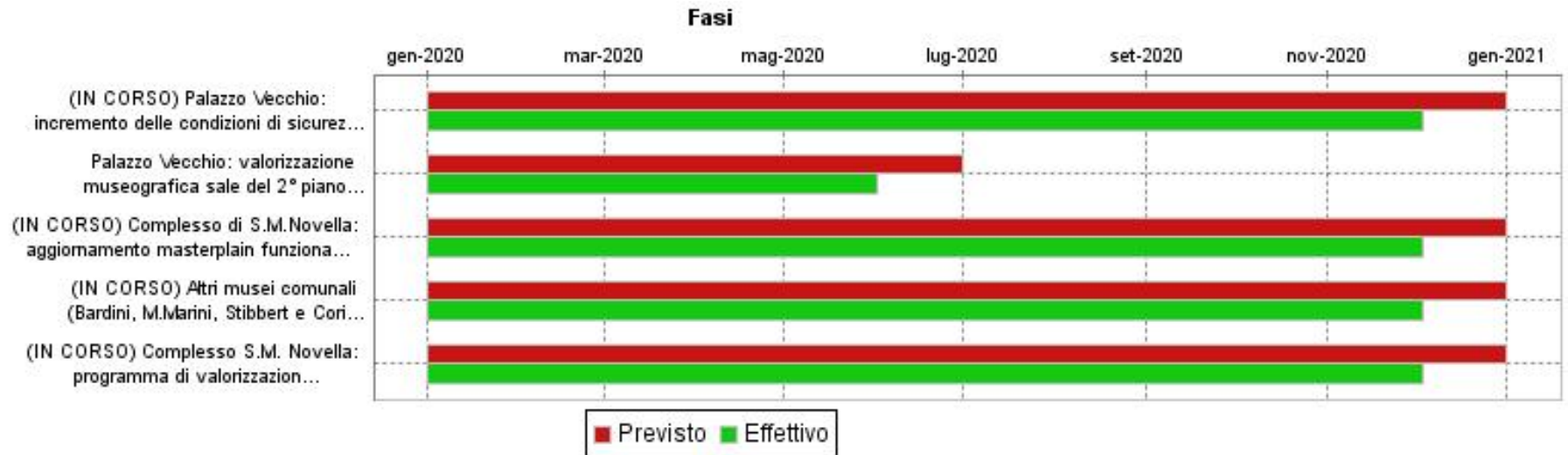
2020_ZV21
Proseguire con la valorizzazione dei Musei civici sviluppando le attività di progettazione relative ai complessi di Palazzo Vecchio, S.M. Novella, Novecento, Stibbert, al fine di ampliare gli orizzonti di fruizione con l'incremento delle dotazioni interne
GANTT

FASI

Descrizione	Peso	Inizio Previsto	Fine Prevista	Responsabile	Centro di Responsabilità	Note
Palazzo Vecchio: incremento delle condizioni di sicurezza del complesso monumentale		01/01/2020	31/12/2020	CASELLI GIORGIO	SERV.BELLE ARTI FABB.PAL.VECCH	
Palazzo Vecchio: valorizzazione museografica sale del 2° piano a completamento degli interventi di restauro		01/01/2020	30/06/2020	CASELLI GIORGIO	SERV.BELLE ARTI FABB.PAL.VECCH	
Complesso di S.M. Novella: aggiornamento masterplan funzionale del complesso con integrazione delle nuove ipotesi di valorizzazione avanzate dall'A.C. (Museo della Lingua Italiana, spazi per attività espositive/eventi, depositi opere d'arte visitabili)		01/01/2020	31/12/2020	CASELLI GIORGIO	SERV.BELLE ARTI FABB.PAL.VECCH	la fase viene lasciata aperta per eventuali ulteriori modifiche-aggiornamenti che potrebbero essere richiesti al masterplan, invece di chiuderla alla data del 4° indic.

2020_ZV21
Proseguire con la valorizzazione dei Musei civici sviluppando le attività di progettazione relative ai complessi di Palazzo Vecchio, S.M. Novella, Novecento, Stibbert, al fine di ampliare gli orizzonti di fruizione con l'incremento delle dotazioni interne

FASI						
Descrizione	Peso	Inizio Previsto	Fine Prevista	Responsabile	Centro di Responsabilità	Note
Altri musei comunali (Bardini, M.Marini, Stibbert e Corini Suarez): interventi di restauro e miglioramento dell'accessibilità		01/01/2020	31/12/2020	MUCCINI TOMMASO - P.O. PALAZZI VILLE E MONUM.CITT.	SERV.BELLE ARTI FABB.PAL.VECCH	
Complesso S.M. Novella: programma di valorizzazione, organizzazione e gestione nuovi depositi		01/01/2020	31/12/2020	FARSI GABRIELLA	DIREZIONE CULTURA E SPORT	

INDICATORI		
Descrizione	Tipo	Valore Atteso
fase 1: Palazzo Vecchio: completamento e deposito al comando VV.F. del progetto di adeguamento alla norma di prevenzione incendi con utilizzo di FSI	RISULTATO	entro il 31/03/2020
fase 2: Palazzo Vecchio - ultimazione allestimenti museografici sale di Giunone e degli Elementi	RISULTATO	entro il 30/06/2020
fase 3: Complesso di S.M.Novella: aggiornamento masterplan funzionale del complesso	RISULTATO	entro il 30/04/2020
fase 3: Complesso di S.M.Novella: analisi di fattibilità tecnico economico per il Museo della Lingua Italiana per richiesta finanziamento ministeriale	RISULTATO	entro il 30/06/2020
fase 3: Complesso di S.M.Novella: individuazione ditta appaltatrice lavori di ampliamento museale	RISULTATO	entro il 31/12/2020
fase 4: Altri musei comunali - ultimazione nuova accessibilità del Museo Marino Marini	RISULTATO	entro il 31/10/2020
fase 4: Altri musei comunali: lavori di restauro Corsini Suarez sede del Viesseux – esecuzione appalto alla data del 31.12.2020 - % di esecuzione	PERFORMANCE	70%
fase 5 (dir.Cultura): Complesso S.M. Novella - programma di valorizzazione, organizzazione e gestione nuovi depositi	RISULTATO	entro il 31/12/2020

OBIETTIVI COLLEGATI			
Codice	Titolo	Entrata	Spesa
100501	Palazzo Vecchio- Restauro pittorico cortile di Michelozzo - restauro apparati pittorici portale di collegamento col cortile della Dogana (contributo da soc.Kuipo Co.LTD) (per incentivo cod.op. 130009) RUP: CASELLI GIORGIO	0,00	78.117,42
100504	Museo Bardini. Restauro facciate e copertura su Via San Niccolò RUP: MUCCINI TOMMASO	380.000,00	380.000,00
110191	Immobili storici - adeguamento norme prevenzione incendi e barriere architettoniche. I lotto (Palazzo Vecchio) RUP: CASELLI GIORGIO	523.000,00	523.000,00
120004	Museo Stibbert - completamento Scuderie piano primo - I lotto	150.000,00	150.000,00

2020_ZV21
Proseguire con la valorizzazione dei Musei civici sviluppando le attività di progettazione relative ai complessi di Palazzo Vecchio, S.M. Novella, Novecento, Stibbert, al fine di ampliare gli orizzonti di fruizione con l'incremento delle dotazioni interne

OBIETTIVI COLLEGATI			
Codice	Titolo	Entrata	Spesa
	RUP: CASELLI GIORGIO		
150006	Palazzo Vecchio - Foyer del Teatro Romano. Completamento servizi museo (contributo della Regione decreto 2974/2014) RUP: CASELLI GIORGIO	489.752,32	489.752,32
150180	Museo del '900 - restauro scalinata su piazza S.Maria Novella RUP: CASELLI GIORGIO	200.000,00	200.000,00
150258	Memoriale di Auschwitz - installazione nello spazio EX3 nell'area di Gavinana - spese di progettazione (contributo regionale) (vedi c.o. 160255) RUP: MAZZONI MICHELE	100.000,00	100.000,00
160031	Museo del Novecento facciate e coperture su via Palazzuolo RUP: CASELLI GIORGIO	347.530,00	347.530,00
160165	Palazzo Vecchio interventi di restauro Scaloni vasariani RUP: CASELLI GIORGIO	150.000,00	150.000,00
160255	Memoriale di Auschwitz - installazione nello spazio EX3 nell'area di Gavinana - (contributo regionale) (vedi c.o. 150258) RUP: MAZZONI MICHELE	1.000.000,00	1.000.000,00
160380	Museo Marino Marini - ex Chiesa di San Pancrazio - trasferimenti per realizzazione nuovo impianto di climatizzazione (quota realizzata da privati) - (vedi c.o. 160379) RUP: CIONI FILIPPO	210.000,00	210.000,00
160381	Teatro della Pergola - interventi di adeguamento a norma prevenzione incendi da finanziare con alienazioni RUP: CIONI FILIPPO	0,00	45.000,00
170112	Complesso Santa Maria Novella (Patto per la città) - anno 2019 RUP: CASELLI GIORGIO	123.769,98	123.769,98
170220	Palazzo Vecchio ed altri immobili storico-artistici: interventi di adeguamento sismico e prevenzione incendi RUP: CASELLI GIORGIO	1.000.000,00	1.000.000,00
170278	Museo '900 - opere per incremento servizi RUP: CASELLI GIORGIO	0,00	266.848,37
170330	Complesso monumentale di S.Maria Novella - ex scuola Marescialli - restauro facciata via della Scala (Patto per la città) RUP: CASELLI GIORGIO	630.000,00	630.000,00
170331	Complesso monumentale di S.Maria Novella - riqualificazione locali per nuova sede dell'ufficio catalogo storico e fototeca del Comune (Patto per la città) RUP: CASELLI GIORGIO	150.000,00	150.000,00

2020_ZV21
Proseguire con la valorizzazione dei Musei civici sviluppando le attività di progettazione relative ai complessi di Palazzo Vecchio, S.M. Novella, Novecento, Stibbert, al fine di ampliare gli orizzonti di fruizione con l'incremento delle dotazioni interne

OBIETTIVI COLLEGATI			
Codice	Titolo	Entrata	Spesa
180060	Palazzo Vecchio : interventi di adeguamento sismico e prevenzione incendi finanziato con mutuo RUP: CASELLI GIORGIO	150.000,00	150.000,00
180162	Complesso Santa Maria Novella . Ampliamento del percorso museale II Lotto RUP: CASELLI GIORGIO	4.760.000,00	4.760.000,00
180305	Palazzo Vecchio ed altri immobili storico-artistici: interventi di adeguamento sismico e prevenzione incendi (sponsorizzazioni) RUP: CASELLI GIORGIO	900.000,00	900.000,00
180363	Complesso Santa Maria Novella (Patto per la città): riqualificazione locali ad uso presidio di sicurezza - stazione dei Carabinieri - anno 2019 RUP: CASELLI GIORGIO	50.000,00	50.000,00
190025	Messa in sicurezza ai sensi del D.Lgs. 81/08, manutenzione e adeguamento degli immobili comunali relativamente agli impianti elettrici e speciali ed alle cabine MT/bt: EVAC Palazzo Vecchio - Fase 2: anno 2020 RUP: MASINI VALTER P.O. IMP ELETTR. E SPEC.-SIST. TELEM	0,00	1.334.700,98
190045	Adeguamento alla norma di prevenzione incendi, sicurezza luoghi di lavoro, statica e sismica (Santa Maria Novella, Brancacci, Fondazione Romano, ecc) RUP: FERRARA PAOLO-P.O. CHIESE CONVENTI E FABBRICA PV	0,00	150.000,00
190229	Palazzo Strozzi - sostituzione caldaia e relativi impianti della centrale termica (finanziato con Decreto Crescita di cui al D.L. 30/04/2019, n. 34) - annualità 2019 RUP: MAZZONI MICHELE	125.000,00	125.000,00
190230	Palazzo Strozzi - sostituzione caldaia e relativi impianti della centrale termica - annualità 2020 RUP: MAZZONI MICHELE	125.000,00	125.000,00
190301	Complesso Santa Maria Novella (Patto per la città) - anno 2020 RUP: CASELLI GIORGIO	3.762.800,02	3.762.800,02
190302	Complesso Santa Maria Novella (Patto per la città): riqualificazione locali ad uso presidio di sicurezza - stazione dei Carabinieri - anno 2020 RUP: CASELLI GIORGIO	283.430,00	283.430,00
200116	Museo 900 - Realizzazione residenze per gli artisti RUP: CASELLI GIORGIO	665.300,00	665.300,00
200174	Complesso Santa Maria Novella - Realizzazione impianti meccanici ed elettrici per allestimento di deposito provvisorio di opere d'arte - alternativa alla Sala Strozzi per l'ottenimento del C.P.I. di Palazzo Vecchio RUP: CIONI FILIPPO	0,00	0,00
200201	Palazzo Vecchio ed altri immobili storico-artistici: interventi di adeguamento sismico e prevenzione incendi (vedi c.o. 180305, 180060)	0,00	0,00

2020_ZV21

Proseguire con la valorizzazione dei Musei civici sviluppando le attività di progettazione relative ai complessi di Palazzo Vecchio, S.M. Novella, Novecento, Stibbert, al fine di ampliare gli orizzonti di fruizione con l'incremento delle dotazioni interne

OBIETTIVI COLLEGATI

Codice	Titolo	Entrata	Spesa
	RUP: CASELLI GIORGIO		