

2020\_Z510

Gestione fondi strutturali a livello nazionale

Direzione	<b>GENERALE</b>	Direttore	<b>PARENTI GIACOMO</b>	Classificazione	<b>DIREZIONALE</b>
Servizio	<b>SERVIZIO RICERCA FINANZIAMENTI E PON METRO</b>	Dirigente	<b>BARBIERI ALESSANDRA</b>	Tipologia	<b>SVILUPPO</b>

Collegato a

**INDIRIZZO STRATEGICO D.U.P.:** 2020\_IND\_STRATEG\_12 CITTA' INTERNAZIONALE

**OBIETTIVO STRATEGICO D.U.P.:** 2020\_12\_IS\_OB\_STR\_01 FIRENZE CITTA' DEL MONDO

**Obiettivo Operativo** 12.1.02  
**del D.U.P.** Indirizzo 13

**Descrizione  
dettagliata  
dell'obiettivo**

L'obiettivo si pone come strumento attuativo del Piano Operativo Città di Firenze ormai entrato pienamente a regime, grazie al consolidamento da parte dell'Organismo Intermedio di un metodo di lavoro comune e di un modello organizzativo efficace in sinergia con le Direzioni beneficiarie degli interventi.

**GANTT**

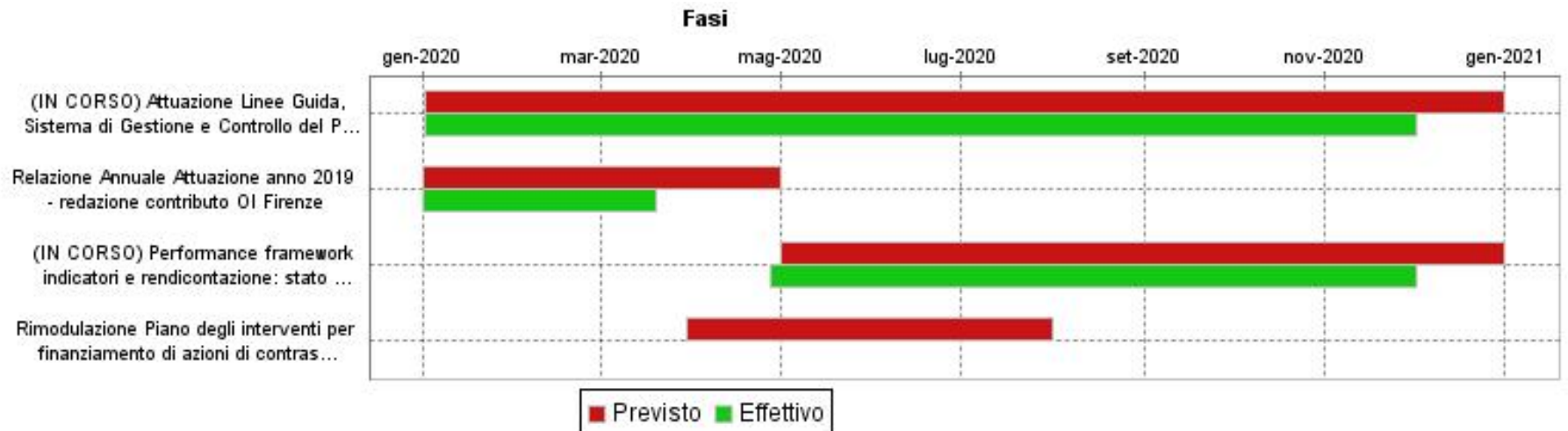

**2020\_Z510**
**Gestione fondi strutturali a livello nazionale**

<b>FASI</b>						
<b>Descrizione</b>	<b>Peso</b>	<b>Inizio Previsto</b>	<b>Fine Prevista</b>	<b>Responsabile</b>	<b>Centro di Responsabilità</b>	<b>Note</b>
Attuazione Linee Guida, Sistema di Gestione e Controllo del PON Metro (SIGECO) e adempimenti sistema informativo sorveglianza, gestione e monitoraggio Delfi	30,00	02/01/2020	31/12/2020	BARBIERI ALESSANDRA	SERV.RICERCA FINAN.E PON METRO	
Relazione Annuale Attuazione anno 2019 - redazione contributo OI Firenze	20,00	01/01/2020	30/04/2020	BARBIERI ALESSANDRA	SERV.RICERCA FINAN.E PON METRO	
Performance framework indicatori e rendicontazione: stato di avanzamento operazioni, allineamento alle previsioni di spesa e risultato del Programma	30,00	01/05/2020	31/12/2020	BARBIERI ALESSANDRA	SERV.RICERCA FINAN.E PON METRO	
Rimodulazione Piano degli interventi per finanziamento di azioni di contrasto COVID19		30/03/2020	31/07/2020	BARBIERI ALESSANDRA	SERV.RICERCA FINAN.E PON METRO	
<b>INDICATORI</b>						
<b>Descrizione</b>			<b>Tipo</b>	<b>Valore Atteso</b>		
Monitoraggio operazioni PON Metro su sistema informativo. Numero operazioni monitorate / operazioni da monitorare per anno.			RISULTATO	20/20		
Performance framework: verifica indicatori, output e stato delle spese ivi compreso lo stato di avanzamento rispetto alle previsioni del programma - verifiche attuate/verifiche previste nel biennio			PERFORMANCE	2/2		
Predisposizione tabella riassuntiva per rilevazione spese per emergenza COVID-19 e spese per operazioni PON METRO			RISULTATO	10/05/2020		
Richiesta rimodulazione piano interventi			RISULTATO	30/05/2020		