



IL MERCATO CENTRALE DI SAN LORENZO IL MERCATO CENTRALE DI SAN LORENZO IL MERCATO CENTRALE DI

TAVOLE GRAFICHE STATO ATTUALE

- TAV. 1 - PLANIM. GEN. UBICAZIONE SCALE SERVIZI IGIENICI
- TAV. 2 - SCALE N. 1 e 2
- TAV. 3 - SCALE N. 3 e 4
- TAV. 4 - SCALE MOBILI A e B
- TAV. 5 - GRUPPO SERVIZI IGIENICI N.1 E 2
- TAV. 6 - PLANIM. GEN. UBICAZIONE ASCENSORI E MONTACARICHI
- TAV. 7 - ASCENSORE N. 1E E MONTACARICHI N. 2E
- TAV. 8 - ASCENSORE N. 3E
- TAV. 9 - MONTACARICHI N. 4E E 5E
- TAV. 10 - PLANIMETRIA GENERALE ALLACC. ELETTRICI E IDRICI
- TAV. 11 - LOCALI TECNICI N. 1 E 2



TAVOLA
1

PLANIMETRIA GENERALE
PIANO AMMEZZATO
CON UBICAZIONE SCALE
E SERVIZI IGIENICI



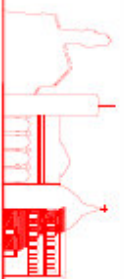
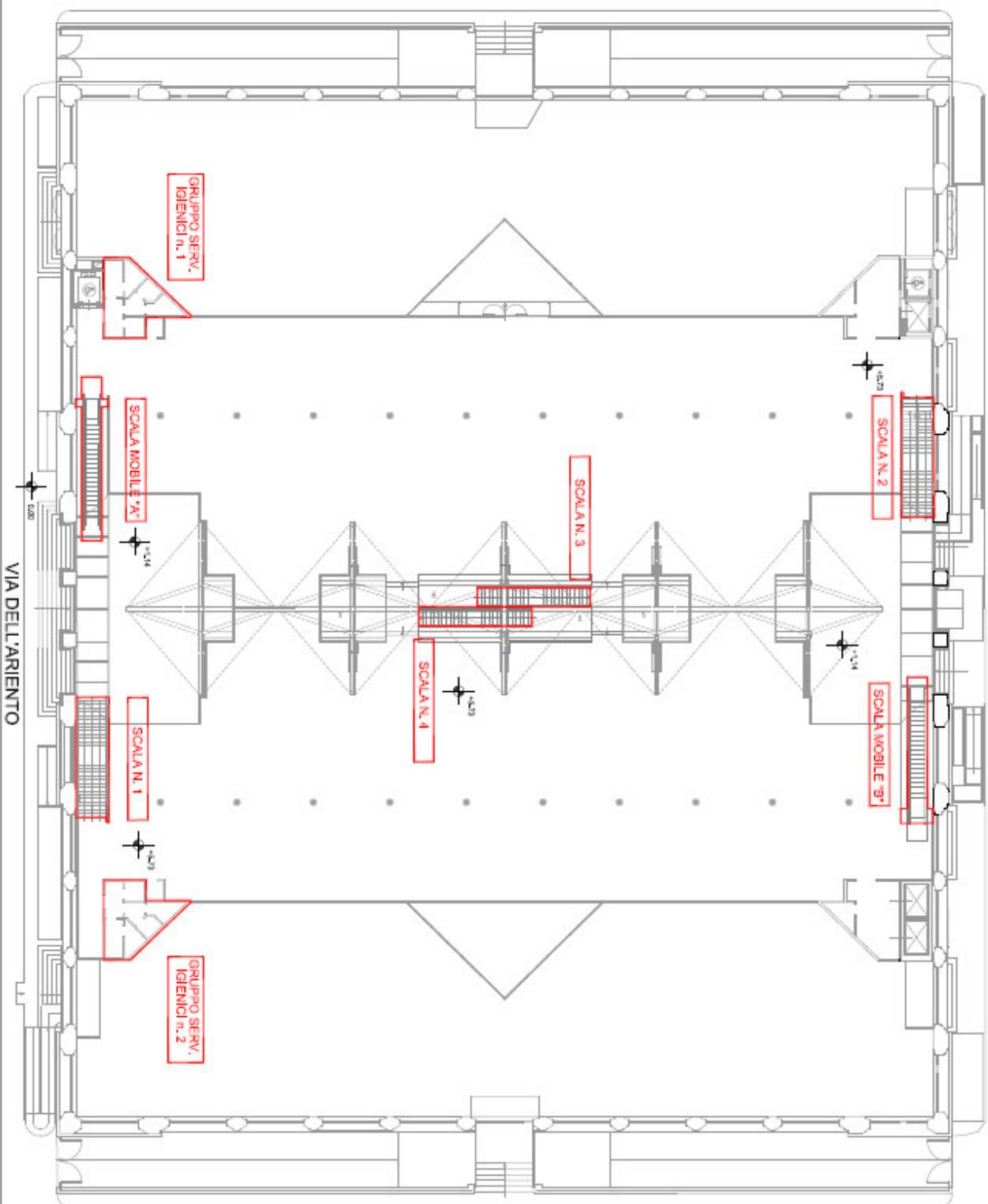
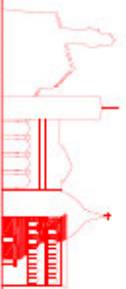

MERCATO DI SAN LORENZO - SCALA n. 1

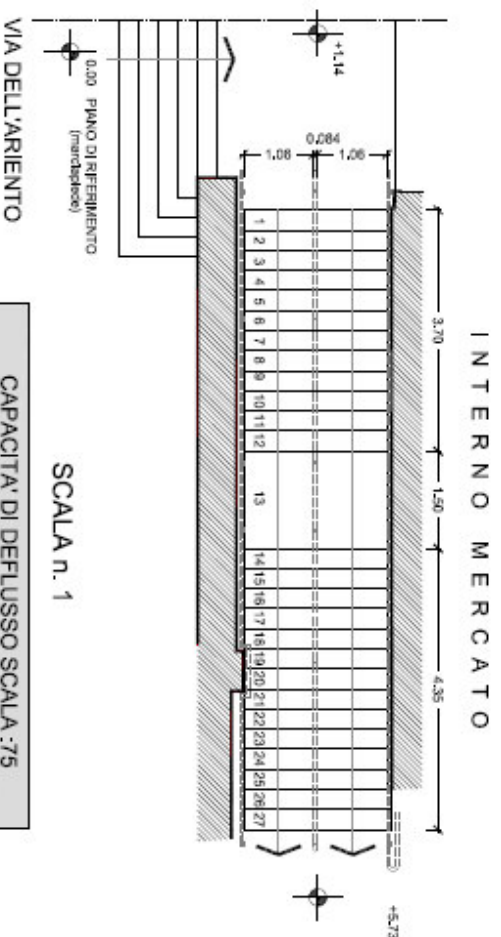

Larghezza minima della rampa : ml. 1.06 x 2
 corrispondente a n. 2 moduli
 37,5 a modulo per Altezza di piano < ml.7.50
 37,5 x 2= 75

MERCATO DI SAN LORENZO - SCALA n. 2

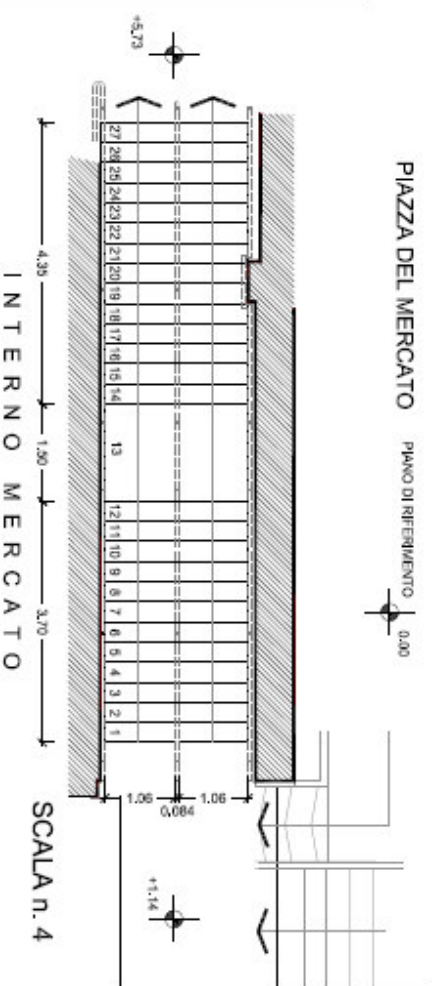

Larghezza minima della rampa : ml. 1.06 x 2
 corrispondente a n. 2 moduli
 37,5 a modulo per Altezza di piano < ml.7.50
 37,5 x 2= 75

MERCATO DI SAN LORENZO - SCALA n. 3

SCALA n. 3

CAPACITA' DI DEFLUSSO SCALA = 75

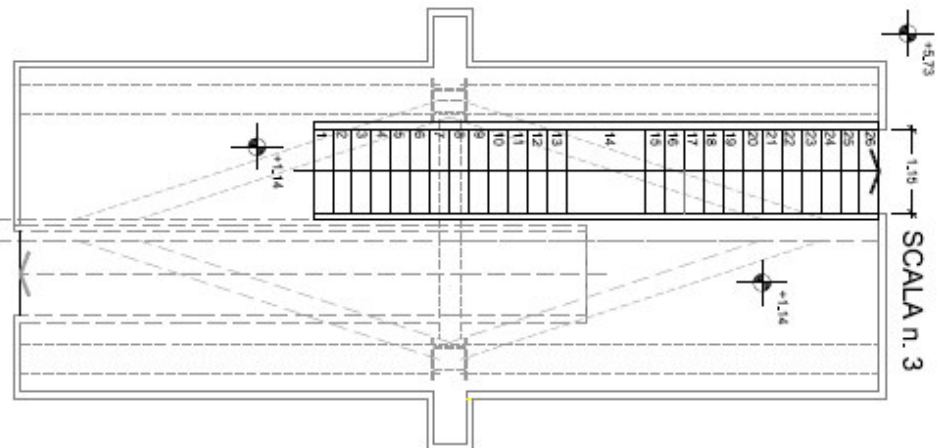

Larghezza della rampa : ml. 1.15
 corrispondente a n. 2 moduli
 Tolleranza prevista dalla normativa: 5%
 $N. 2 \text{ moduli} = 0.60 \times 2 = \text{ml. } 1.20$
 $1.20 \times 0.05 = \text{ml. } 0.06 \text{ (max. tolleranza ammissibile)}$
 $\text{ml. } 1.20 - 0.06 = \text{ml. } 1.14$
 $\text{ml. } 1.15 > \text{ml. } 1.14 \text{ (requisito di 2 moduli verificato)}$

NOTA:
 La rampa sbarca al piano terreno all'interno dell'area del mercato.
 Dovranno pertanto essere previsti percorsi diretti verso le uscite, da realizzarsi al piano terreno.

MERCATO DI SAN LORENZO - SCALA n. 4

SCALA n. 4

CAPACITA' DI DEFLUSSO SCALA = 75

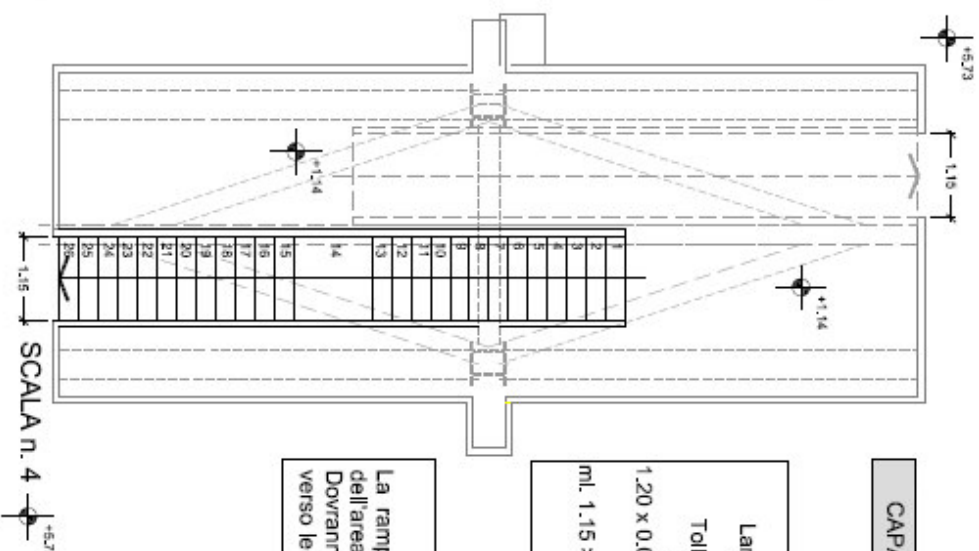

Larghezza delle rampe 2 e 3 : ml. 1.15
 corrispondente a n. 2 moduli
 Tolleranza prevista dalla normativa: 5%
 $N. 2 \text{ moduli} = 0.60 \times 2 = \text{ml. } 1.20$
 $1.20 \times 0.05 = \text{ml. } 0.06 \text{ (max. tolleranza ammissibile)}$
 $\text{ml. } 1.20 - 0.06 = \text{ml. } 1.14$
 $\text{ml. } 1.15 > \text{ml. } 1.14 \text{ (requisito di 2 moduli verificato)}$

NOTA:
 La rampa sbarca al piano terreno all'interno dell'area del mercato.
 Dovranno pertanto essere previsti percorsi diretti verso le uscite, da realizzarsi al piano terreno.



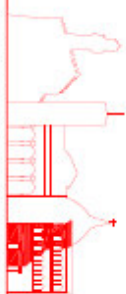

MERCATO DI SAN LORENZO - SCALA MOBILE "A"

PORTATA SCALA : 9000 Per/h
SVILUPPO ORIZZONTALE : 12,30 ml.
LARGHEZZA : 1,00 ml.
VELOCITA' : 0,5 m/s

SCALA MOBILE "A"
LATO VIA DELL'ARIENTO

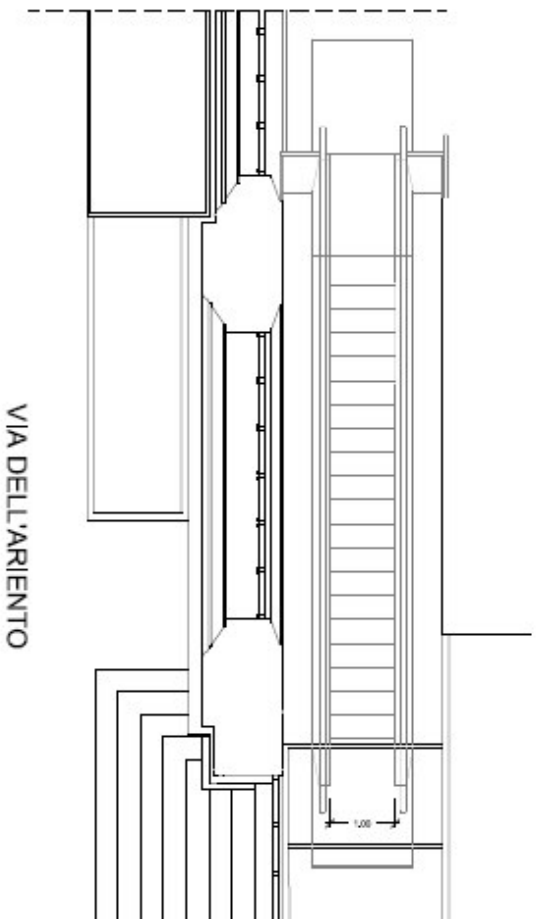

MERCATO DI SAN LORENZO - SCALA MOBILE "B"

PORTATA SCALA : 9000 Per/h
SVILUPPO ORIZZONTALE : 12,30 ml.
LARGHEZZA : 1,00 ml.
VELOCITA' : 0,5 m/s

SCALA MOBILE "B"
LATO PIAZZA DEL MERCATO

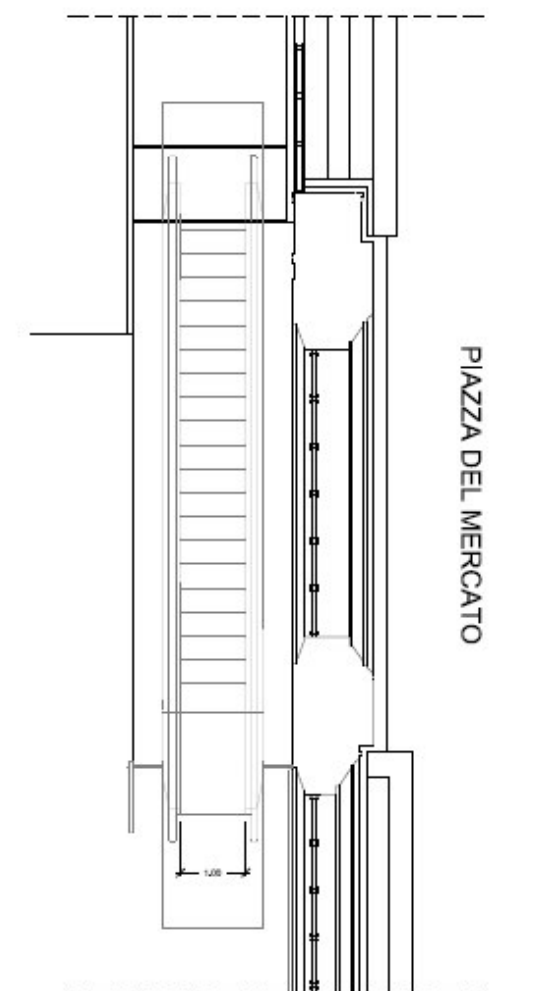

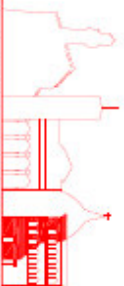

MERCATO DI SAN LORENZO - GRUPPO SERVIZI IGIENICI N.1

GRUPPO SERVIZI IGIENICI n. 1
 N. 3 SERVIZI IGIENICI
 N.1 SERVIZIO IGIENICO DISABILI
 N.1 ANTIBAGNO

LEGENDA

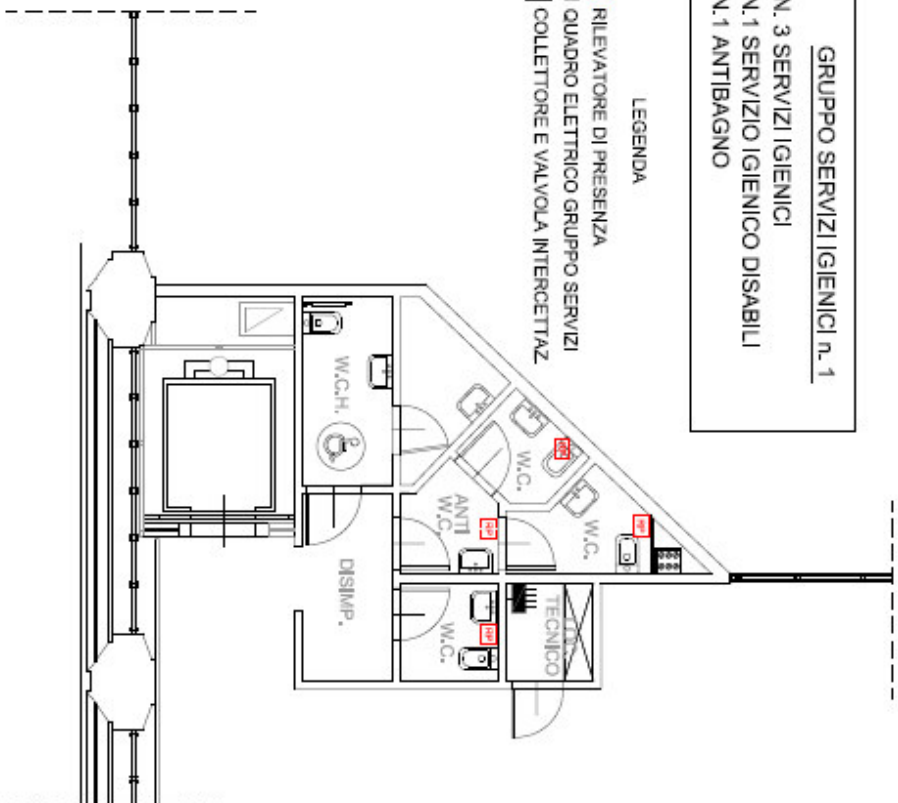

-  RILEVATORE DI PRESENZA
-  QUADRO ELETTRICO GRUPPO SERVIZI
-  COLLETTORE E VALVOLA INTERCETTATAZ



MERCATO DI SAN LORENZO - GRUPPO SERVIZI IGIENICI N.2

GRUPPO SERVIZI IGIENICI n. 2
 N. 3 SERVIZI IGIENICI
 N.1 SERVIZIO IGIENICO DISABILI
 N.1 ANTIBAGNO

LEGENDA

-  RILEVATORE DI PRESENZA
-  QUADRO ELETTRICO GRUPPO SERVIZI
-  COLLETTORE E VALVOLA INTERCETTATAZ

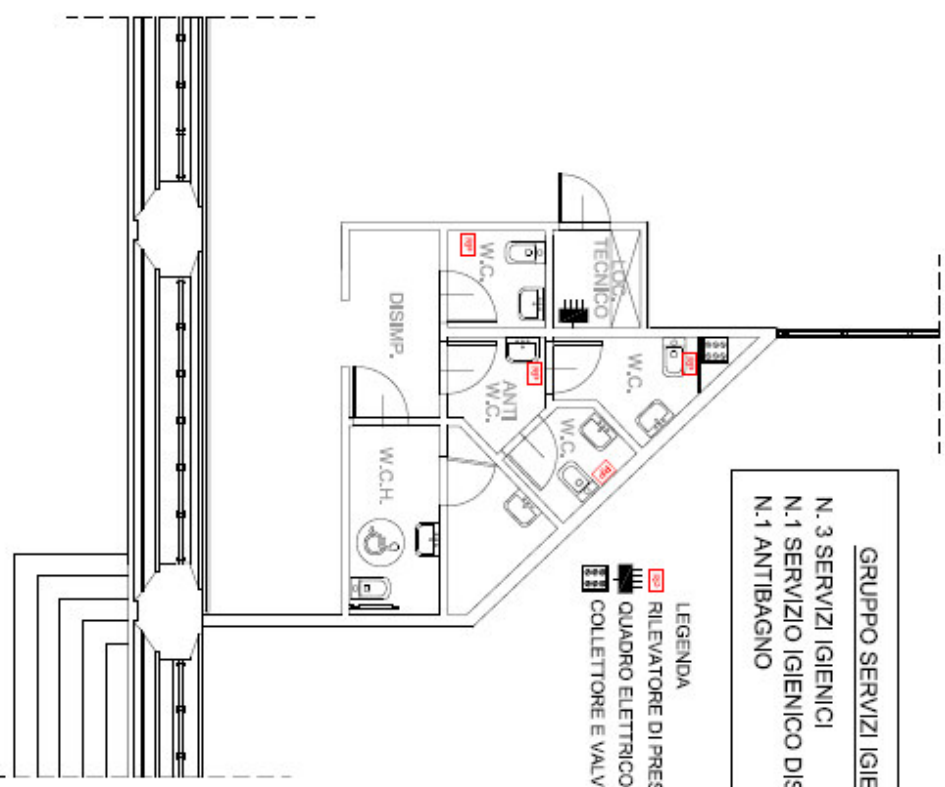



PIAZZA DEL MERCATO CENTRALE

**PLANIMETRIA GENERALE
PIANO AMMEZZATO
CON UBICAZIONE IMPIANTI
MECCANICI**

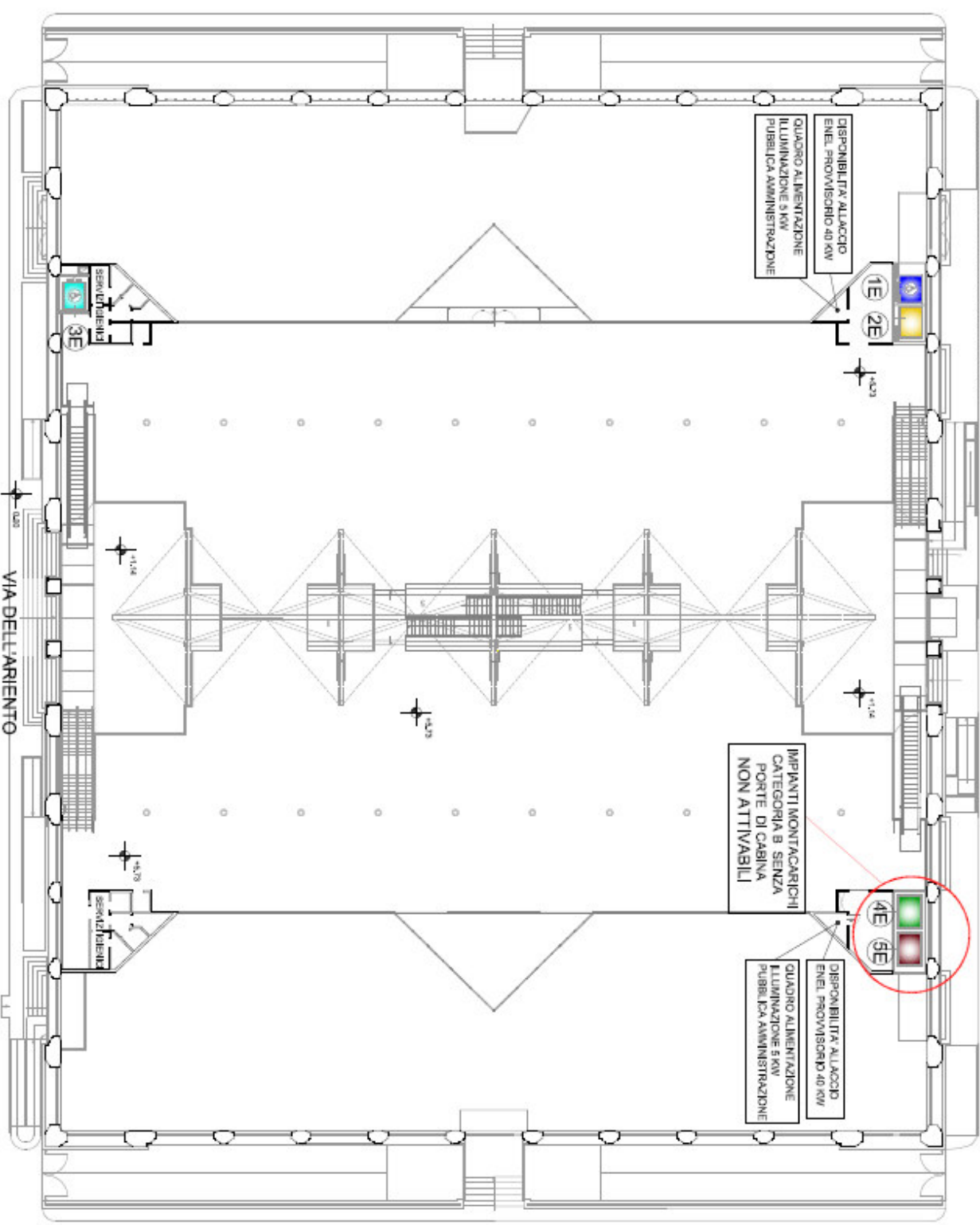

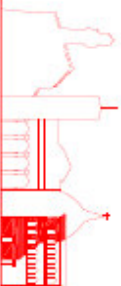

MERCATO DI SAN LORENZO - ASCENSORE

ASCENSORE 1E

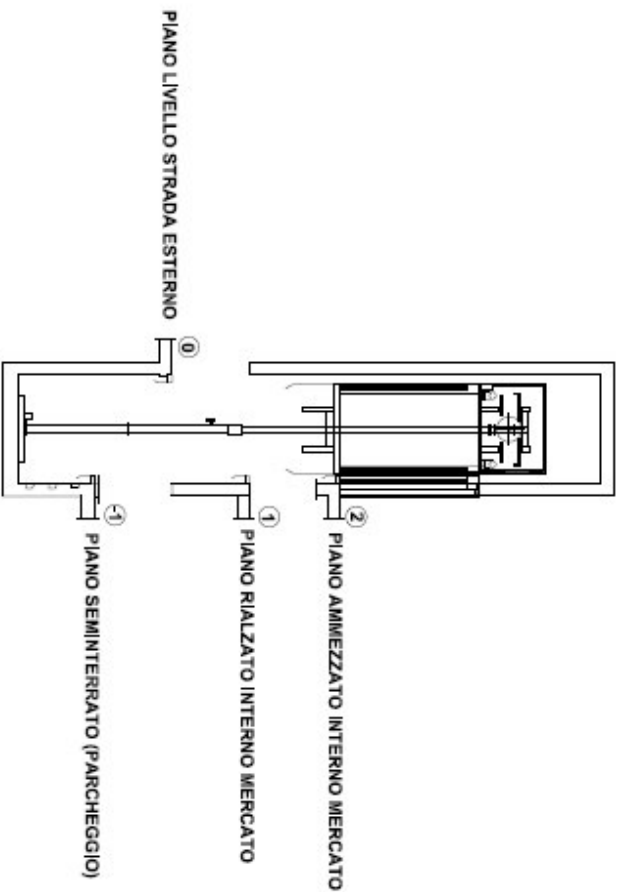

PORTATA 1300 KG.
 CAPIENZA 16 PERSONE
 MATRICOLA 276/F/A
 ADIBITO PER ABBATTIMENTO
 BARRIERE ARCHITETTONICHE

IMPIANTO ASCENSORE CON
 LOCALE MACCHINE AL PIANO
 SEMINTERRATO IN COMUNE
 CON IMPIANTO MATR. 12279
 (chiamata reperibile presso il personale
 di custodia del parcheggio)

MERCATO DI SAN LORENZO - MONTACARICHI

MONTACARICHI 2E

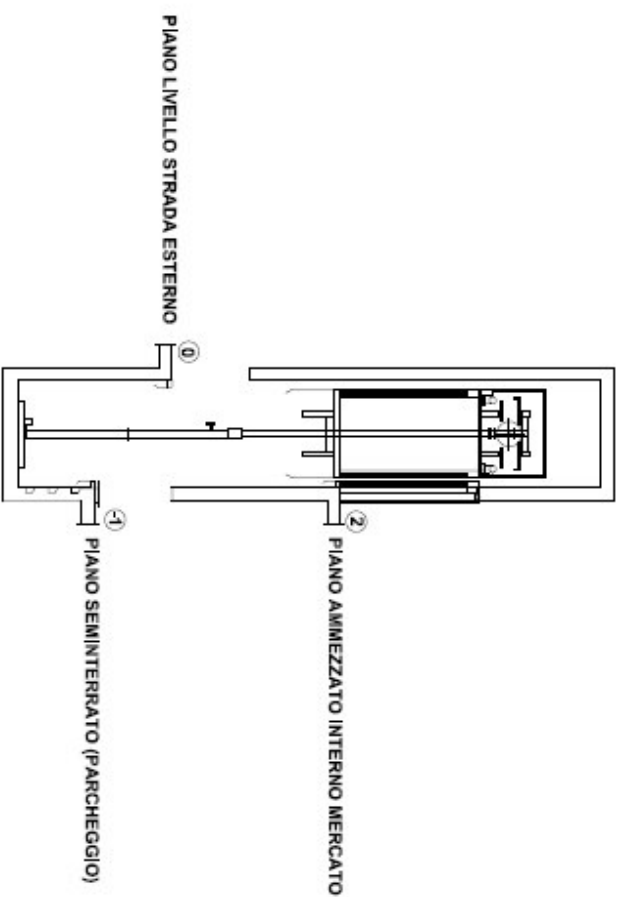

IMPIANTO MONTACARICHI CAT. "B"
 MATRICOLA 12279
 PORTATA 1200 KG.

IMPIANTO MONTACARICHI CON
 LOCALE MACCHINE AL PIANO
 SEMINTERRATO IN COMUNE
 CON IMPIANTO MATR. 276/F/A
 (chiamata reperibile presso il personale
 di custodia del parcheggio)



IL MERCATO CENTRALE DI SAN LORENZO IL MERCATO CENTRALE DI SAN LORENZO IL MERCATO CENTRALE DI SAN LORENZO IL MERCATO CENTRALE DI SAN LORENZO

TAVOLA
8

MERCATO DI SAN LORENZO - ASCENSORE

ASCENSORE 3E

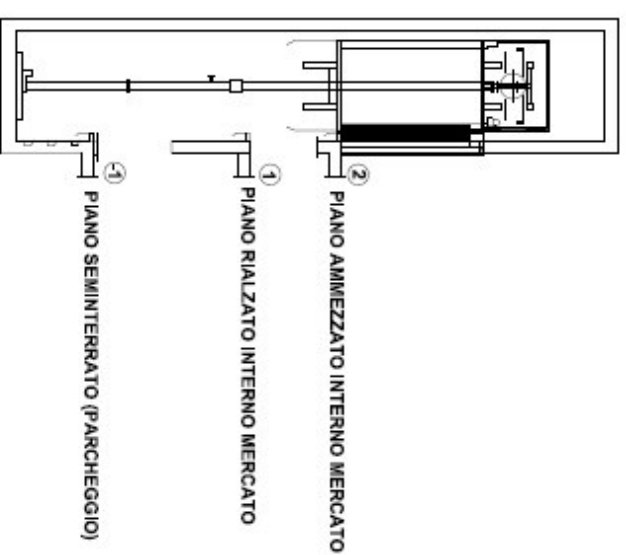

PORTATA 1000 KG.
CAPIENZA 13 PERSONE
MATTRICOLA 607/F/IA
ADIBITO PER ABBATTIMENTO
BARRIERE ARCHITETTONICHE

IMPIANTO ASCENSORE CON
LOCALE MACCHINE AL PIANO
SEMINTERRATO (chiamì reperibili
presso il personale di custodia del
parcheggio)



IL MERCATO CENTRALE DI SAN LORENZO IL MERCATO CENTRALE DI SAN LORENZO IL MERCATO CENTRALE DI SAN LORENZO

TAVOLA
9

MERCATO DI SAN LORENZO - MONTACARICHI

MONTACARICHI 4E
NON ATTIVABILE

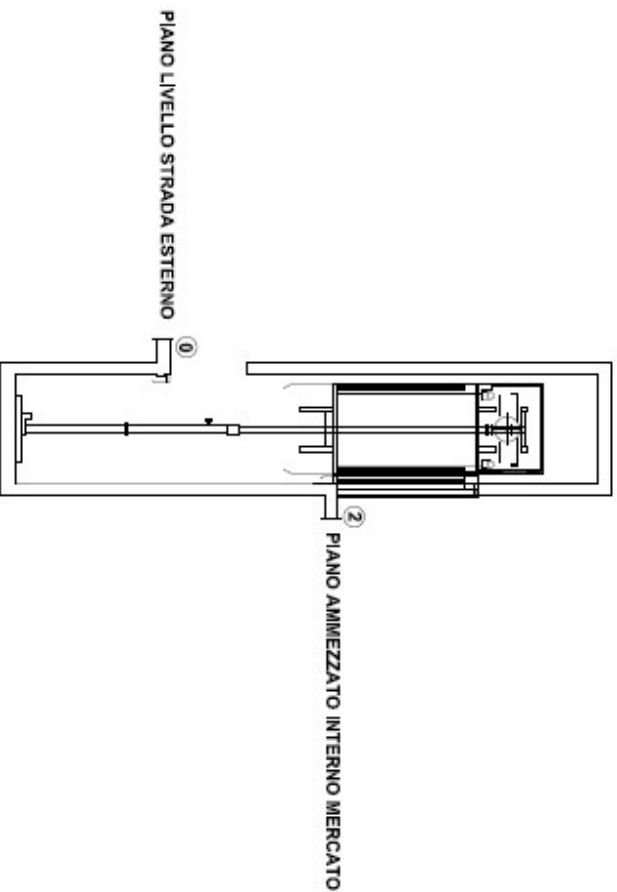

IMPIANTO MONTACARICHI CAT. "B" MATRICOLA 12278 PORTATA 1200 KG.	IMPIANTO MONTACARICHI CON LOCALE MACCHINE AL PIANO SEMINTERRATO IN COMUNE CON IMPIANTO MATR. 12277 (chiavi reperibili presso il personale di custodia del parcheggio) NON ATTIVABILE
---	---

MERCATO DI SAN LORENZO - MONTACARICHI

MONTACARICHI 5E
NON ATTIVABILE

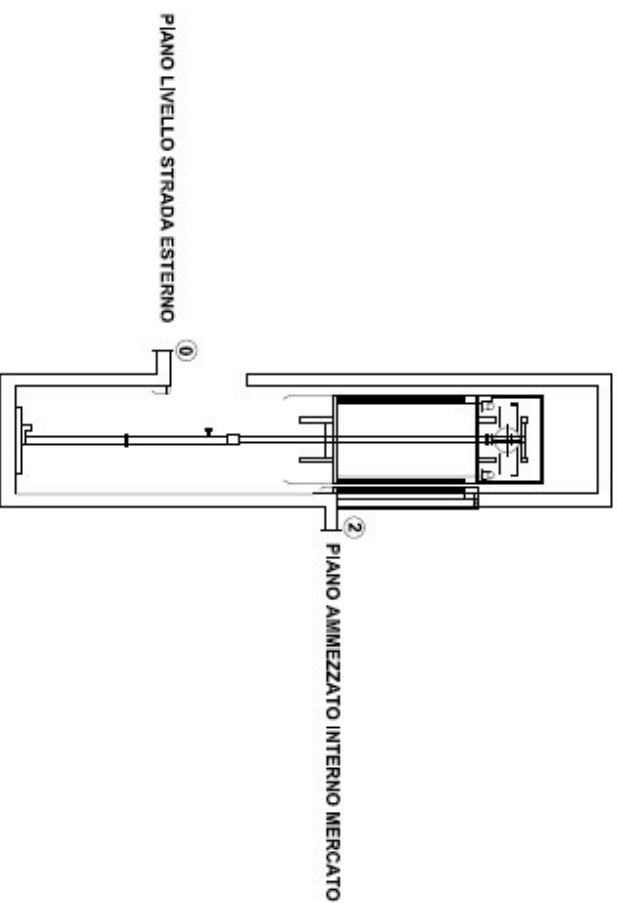

IMPIANTO MONTACARICHI CAT. "B" MATRICOLA 12277 PORTATA 1200 KG.	IMPIANTO MONTACARICHI CON LOCALE MACCHINE AL PIANO SEMINTERRATO IN COMUNE CON IMPIANTO MATR. 12278 (chiavi reperibili presso il personale di custodia del parcheggio) NON ATTIVABILE
---	---



COMUNE DI
FIRENZE

DIREZIONE SERVIZI TECNICI

PA. Ingressi mercati porticato per affittivo e strutture all'Interno Centrale Di SAN LORENZO IL mercato Centrale Di SAN LORENZO IL mercato Centrale Di SAN LORENZO



**TAVOLA
10**

LEGENDA:	
	PIANTO ALLACCIAMENTO EDIFICIO BANCHI
	PUNTO ALLACCIAMENTO ELETTRICI BANCHI
	LUCHI DI EMERGENZA
	PUNTO ACQUA PER LAVAGGIO PAVIMENTO
	TELECAMERA PER TV CC
	ALTOPARLANTE A TROMBA
	ANTENNA WIRELESS

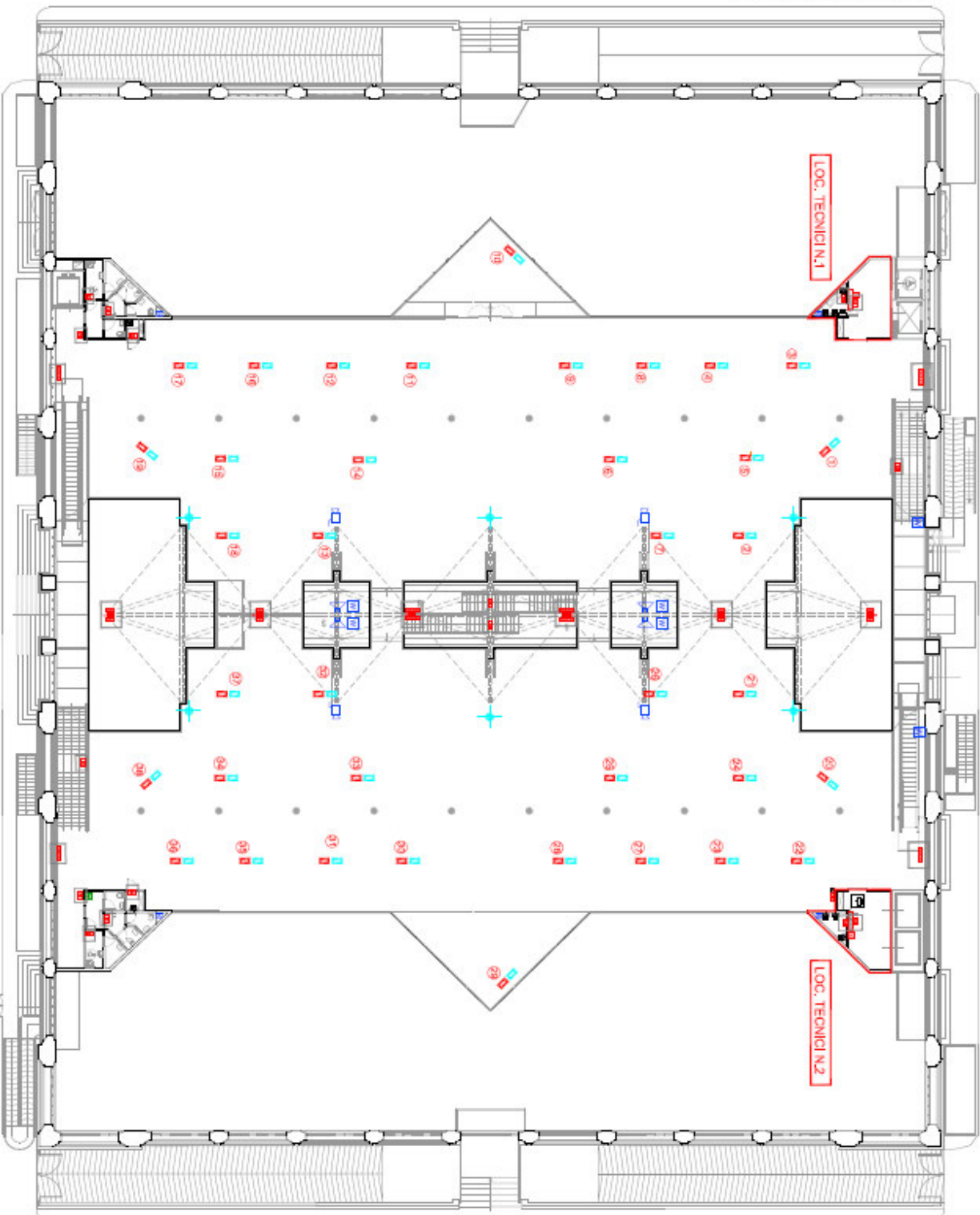

**PLANIMETRIA GENERALE
PIANO AMMEZZATO
ALLACC. ELETTRICI
IDRICI E IMP. TECNOLOGICI**

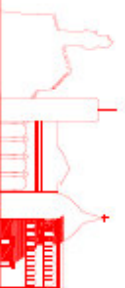

MERCATO DI SAN LORENZO - LOCALI TECNICI N. 1

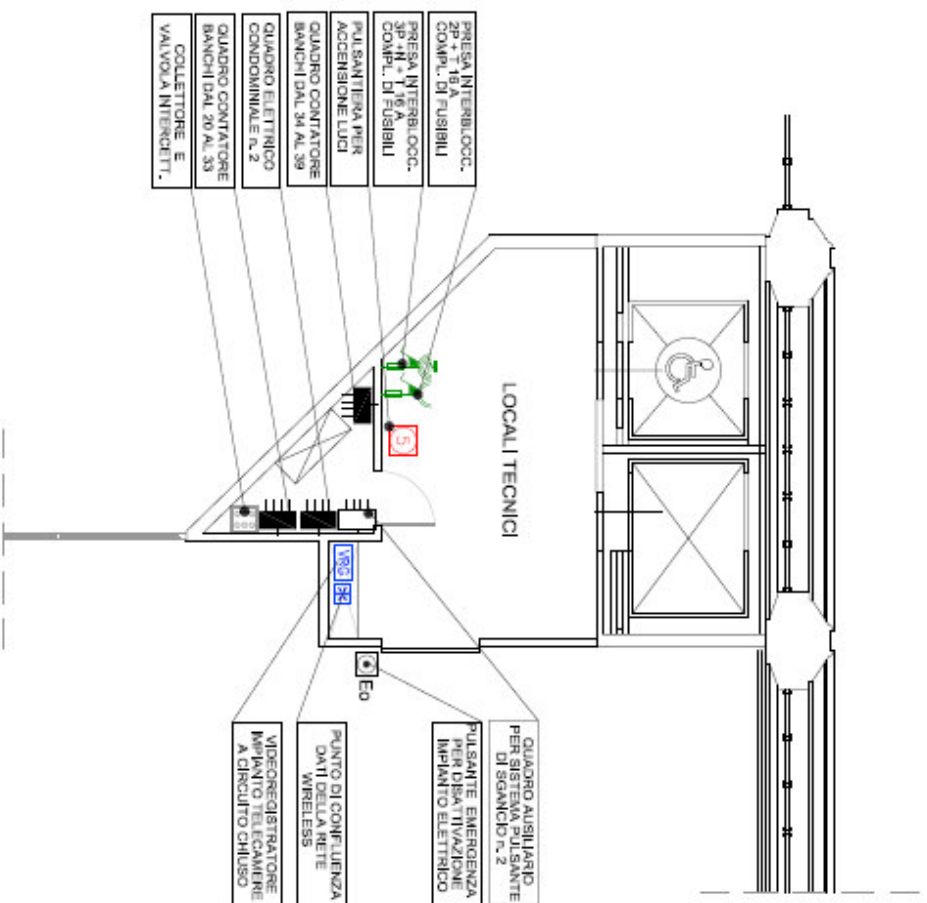

MERCATO DI SAN LORENZO - LOCALI TECNICI N. 2

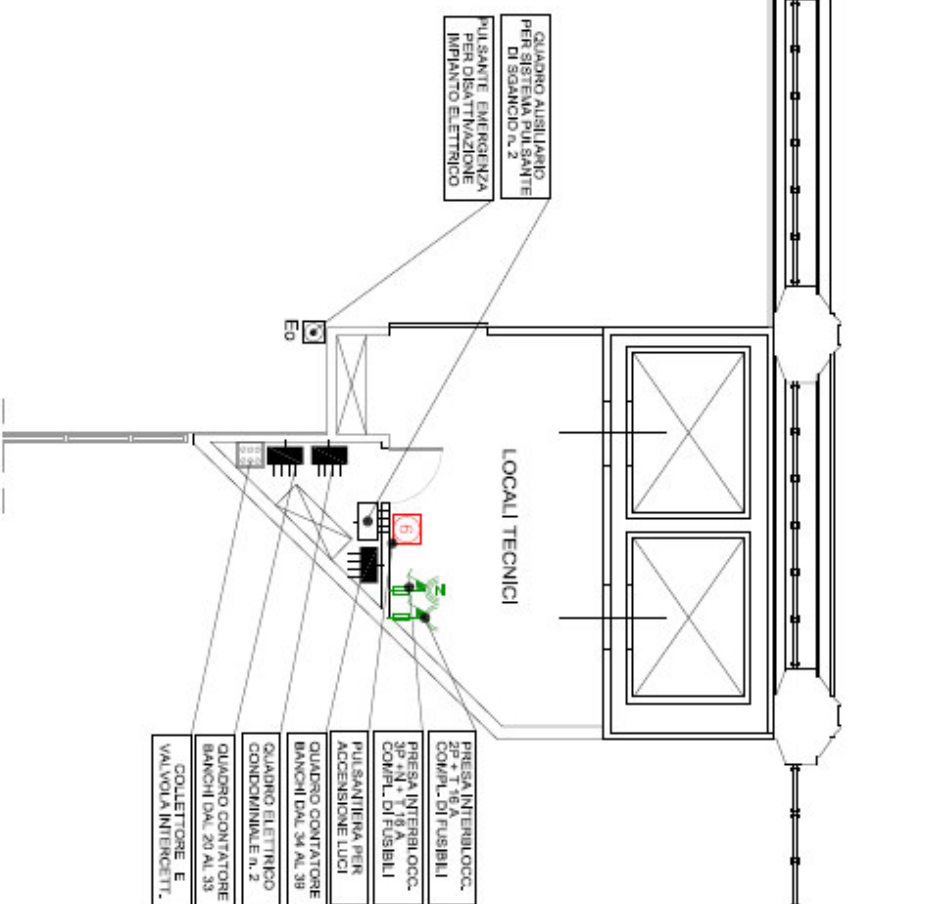

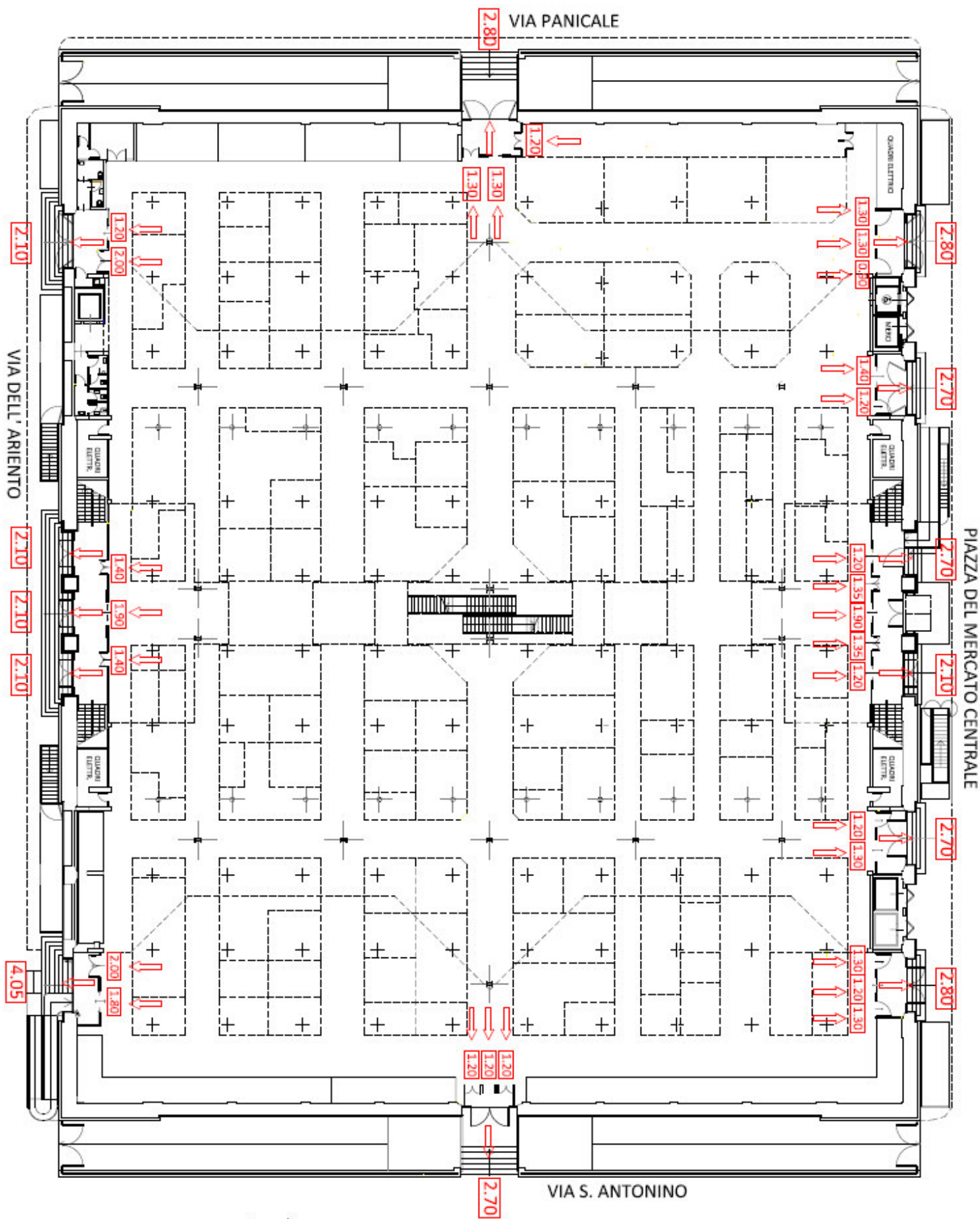

PLANIMETRIA GENERALE MERCATO DI SAN LORENZO
 CON DIMENSIONAMENTO DELLE USCITE
 STATO DI RILIEVO - SCALA 1:200



COMUNE DI
 FIRENZE

DIREZIONE SERVIZI TECNICI
 P.zza della Vignaia, 1 - 50123 Firenze - Tel. 055/27441



VIA PANICALE

DOPPIO VOLUME

VIA DELL'ARIENTO

PIAZZA DEL MERCATO CENTRALE

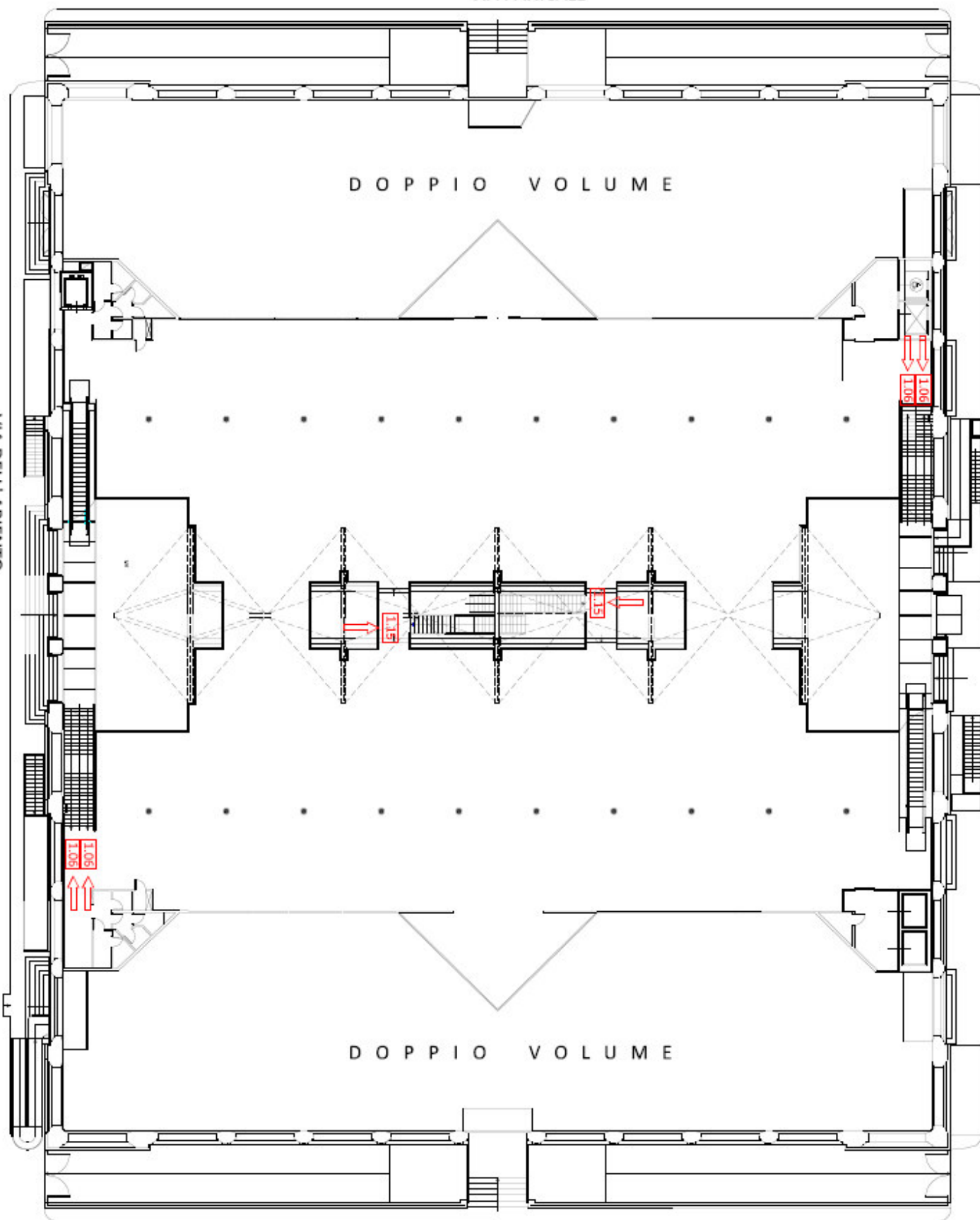

VIA S. ANTONINO



COMUNE DI
FIRENZE

DIREZIONE SERVIZI TECNICI
P.U. Urbanistica, Mercati, Patrimonio, Architetture e Attività Sociali



PLANIMETRIA GENERALE MERCATO DI SAN LORENZO
CON DIMENSIONAMENTO DELLE USCITE
STATO DI RILIEVO - PIANO AMMEZZATO