

LAVORI 2

■ La prima pietra della nuova passerella. I lavori sono iniziati il 5 settembre: tre corsie per pedoni, scooter e bus

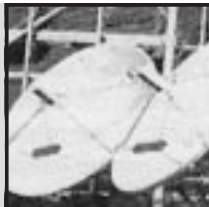

NO GLOBAL 4

■ Social Forum anche Firenze. Organizzazione interna e iniziative comuni al primo posto

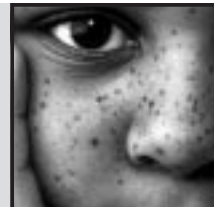

LEGGI 2

■ L'antenna parabolica in condominio. La nuova norma ne favorisce l'installazione



MEDICINA 10

■ Dermatologia: non vi impressionate per la comparsa di chiazze scure
■ I farmaci gemelli
■ Chiarimenti sulla statina

È suonata la campanella

La situazione degli edifici scolastici del nostro quartiere



Suona la campanella anche per tutte le scuole del nostro quartiere. Dagli asili nido alle medie inferiori, ormai è giunta l'ora di sedersi nuovamente sui banchi per affrontare le difficoltà che lo studio delle varie materie propone. L'ora di vedersi con i compagni, per raccontarsi tutto quello che è successo durante le vacanze, gli amori estivi, il confronto dei nuovi accessori, che tanto piacciono ai ragazzi e fanno impazzire i genitori e che, fortunatamente quest'anno, dovrebbero affrontare un esborso non esoso come gli anni passati, ad

esclusione ovviamente di coloro che si affacciano alle medie inferiori per la prima volta. In che condizioni però arrivano gli edifici scolastici del nostro quartiere all'appuntamento con il nuovo anno scolastico? Esistono dei problemi, delle situazioni di disagio? "Le difficoltà - ci dice il dirigente dell'Ufficio Tecnico Q4 - sono quelle normali che abbiamo avuto ogni anno, difficoltà che fanno riferimento alla manutenzione ordinaria". Il parco scuole del Quartiere 4, se così lo si può chiamare, è formato da undici

elementari, dodici materne, cinque medie inferiori e sei asili nido, ai quali vanno aggiunte anche 5 ludoteche che certamente agiscono da supporto specialmente per i gradi d'istruzione più bassi. "Durante l'anno scolastico - prosegue il Dirigente - spendiamo circa due miliardi per la manutenzione straordinaria ed uno di manutenzione ordinaria, cifra che comprende anche i Centri giovani e le Ludoteche. L'apertura dell'anno scolastico, comunque, si presenta in una situazione abbastanza vicina alla norma, visto

che non ci sono situazioni di particolari difficoltà legate ai cantieri e quindi l'attività scolastica non dovrebbe subire interferenze o interruzioni particolari". Le situazioni più difficili, se così si possono definire, sono in relazione a qualche vetro rotto, oppure a qualche tubatura che perde, sanabili nel giro di poco tempo. Però interventi di un certo peso ci sono stati. A partire dalla scuola materna Locchi tra via Canova e via del Saletto, una struttura tradizionale che è stata ristrutturata alla fine dell'anno scorso. La migliore

ha riguardato il rifacimento del giardino al quale è stato aggiunto un piccolo parco giochi. Poi un altro intervento importante è stato realizzato per un'altra materna, la Daddi, nella zona di Soffiano, dove c'era la necessità del rifacimento totale dei servizi igienici. Infine, l'intervento probabilmente più importante, anch'esso portato a termine prima dell'inizio dell'anno scolastico, è stato quello della chiusura del cantiere per la scuola Petrarca, un edificio che ospita sia una scuola elementare sia una scuola

materna in via Cavallotti. In questo caso i lavori sono stati di entità davvero notevole ed hanno riguardato sia l'interno che all'esterno dell'edificio. Rimane il problema degli insegnanti, rispetto al quale non siamo riusciti ad avere i dati definitivi. Sembra comunque che anche su questo versante, la situazione non desti preoccupazione particolare. Adesso, quindi, non rimane che mettere mano ai libri e studiare per prepararsi un futuro migliore.