



Riservato alla Poste Italiane Spa

N. Protocollo

Data di presentazione

RPF

COGNOME

ZERINI

NOME

NICCOLO'

CODICE FISCALE

INFORMATIVA SUL TRATTAMENTO DEI DATI PERSONALI AI SENSI DEGLI ARTICOLI 13 E 14 DEL REGOLAMENTO UE 2016/679

Con questa informativa l'Agenzia delle Entrate spiega come tratta i dati raccolti e quali sono i diritti riconosciuti all'interessato ai sensi del Regolamento UE 2016/679, relativo alla protezione delle persone fisiche con riguardo al trattamento dei dati personali e del D.lgs. 196/2003, in materia di protezione dei dati personali, così come modificato dal D.lgs. 101/2018.

FINALITÀ DEL TRATTAMENTO

I dati trasmessi attraverso questo modello verranno trattati dall'Agenzia delle Entrate per le finalità di liquidazione, accertamento e riscossione delle imposte. La base giuridica del trattamento è da individuarsi nell'esercizio di pubblici poteri connessi allo svolgimento delle predette attività (liquidazione, accertamento e riscossione) di cui è investita l'Agenzia delle Entrate (art. 6, §1 lett. e) del Regolamento).

CONFERIMENTO DEI DATI

I dati richiesti devono essere forniti obbligatoriamente al fine di potersi avvalere degli effetti delle disposizioni in materia di dichiarazione dei redditi. Se i dati riguardano anche familiari o terzi, questi ultimi dovranno essere informati dal dichiarante che i loro dati sono stati comunicati all'Agenzia delle Entrate. L'omissione e/o l'indicazione non veritiera di dati può far incorrere in sanzioni amministrative o, in alcuni casi, penali. L'indicazione del numero di telefono, del cellulare e dell'indirizzo di posta elettronica è facoltativa e consente di ricevere gratuitamente dall'Agenzia delle Entrate informazioni e aggiornamenti su scadenze, novità, adempimenti e servizi offerti. Ai sensi dell'art. 9 del Regolamento UE 2016/679 comporta il conferimento di categorie particolari di dati personali l'utilizzo della scheda unica per la scelta della destinazione dell'8, del 5e del 2 per mille dell'Irpef. L'effettuazione della scelta per la destinazione dell'otto per mille dell'Irpef è facoltativa e viene richiesta ai sensi dell'art. 47 della legge 20 maggio 1985 n. 222 e delle successive leggi di ratifica delle intese stipulate con le confessioni religiose. L'effettuazione della scelta per la destinazione del cinque per mille dell'Irpef è facoltativa e viene richiesta ai sensi dell'art. 1, comma 154 della legge 23 dicembre 2014 n. 190. L'effettuazione della scelta per la destinazione del due per mille a favore dei partiti politici è facoltativa e viene richiesta ai sensi dell'art. 12 del decreto legge 28 dicembre 2013, n. 149, convertito, con modificazioni, dall'art. 1 comma 1, della legge 21 febbraio 2014, n.13. Anche l'inserimento delle spese sanitarie tra gli oneri deducibili o per i quali è riconosciuta la detrazione d'imposta è facoltativo e richiede il conferimento di dati particolari.

PERIODO DI CONSERVAZIONE DEI DATI

I dati saranno conservati fino al 31 dicembre dell'undicesimo anno successivo a quello di presentazione della dichiarazione di riferimento ovvero entro il maggior termine per la definizione di eventuali procedimenti giurisdizionali o per rispondere a richieste da parte dell'Autorità giudiziaria. Per quanto riguarda i dati relativi alle scelte per la destinazione dell'otto, del cinque e del due per mille, gli stessi saranno conservati per il tempo necessario a consentire all'Agenzia delle Entrate di effettuare i controlli presso gli intermediari e/o i sostituti d'imposta che prestano assistenza fiscale circa la corretta trasmissione delle relative informazioni. Saranno, inoltre, conservati per il tempo necessario a consentire al destinatario della scelta e al contribuente che effettua la scelta di esercitare i propri diritti: tale periodo coincide con il termine di prescrizione ordinaria decennale che decorre dalla effettuazione della scelta.

MODALITÀ DEL TRATTAMENTO

I dati personali saranno trattati anche con strumenti automatizzati per il tempo strettamente necessario a conseguire gli scopi per cui sono stati raccolti. L'Agenzia delle Entrate attua idonee misure per garantire che i dati forniti vengano trattati in modo adeguato e conforme alle finalità per cui vengono gestiti; l'Agenzia delle Entrate impiega idonee misure di sicurezza, organizzative, tecniche e fisiche, per tutelare le informazioni dall'alterazione, dalla distruzione, dalla perdita, dal furto o dall'utilizzo improprio o illegittimo. Il modello può essere consegnato a soggetti intermediari individuati dalla legge (centri di assistenza, associazioni di categoria e professionisti) che tratteranno i dati esclusivamente per la finalità di trasmissione del modello all'Agenzia delle Entrate. Per la sola attività di trasmissione, gli intermediari assumono la qualifica di "titolare del trattamento" quando i dati entrano nella loro disponibilità e sotto il loro diretto controllo.

CATEGORIE DI DESTINATARI DEI DATI PERSONALI

I suoi dati personali non saranno oggetto di diffusione, tuttavia, se necessario potranno essere comunicati:

- ai soggetti cui la comunicazione dei dati debba essere effettuata in adempimento di un obbligo previsto dalla legge, da un regolamento o dalla normativa comunitaria, ovvero per adempiere ad un ordine dell'Autorità Giudiziaria;
- ai soggetti designati dal Titolare, in qualità di Responsabili, ovvero alle persone autorizzate al trattamento dei dati personali che operano sotto l'autorità diretta del titolare o del responsabile;
- ad altri eventuali soggetti terzi, nei casi espressamente previsti dalla legge, ovvero ancora se la comunicazione si renderà necessaria per la tutela dell'Agenzia in sede giudiziaria, nel rispetto delle vigenti disposizioni in materia di protezione dei dati personali.

TITOLARE DEL TRATTAMENTO

Titolare del trattamento dei dati personali è l'Agenzia delle Entrate, con sede in Roma, via Giorgione n. 106 - 00147.

RESPONSABILE DEL TRATTAMENTO

L'Agenzia delle Entrate si avvale di Sogei Spa, in qualità di partner tecnologico al quale è affidata la gestione del sistema informativo dell'Anagrafe tributaria, designata per questo Responsabile del trattamento.

RESPONSABILE DELLA PROTEZIONE DEI DATI

Il dato di contatto del Responsabile della Protezione dei Dati dell'Agenzia delle Entrate è: entrate.dpo@agenziaentrate.it

DIRITTI DELL'INTERESSATO

L'interessato ha il diritto, in qualunque momento, di ottenere la conferma dell'esistenza o meno dei dati forniti attraverso la consultazione all'interno della propria area riservata, area Consultazioni del sito web dell'Agenzia delle Entrate. Ha, inoltre, il diritto di chiedere, nella forma prevista dall'ordinamento, la rettifica dei dati personali inesatti e l'integrazione di quelli incompleti e di esercitare di ogni altro diritto ai sensi degli articoli 18 e 20 del Regolamento laddove applicabili. Tali diritti possono essere esercitati con richiesta indirizzata a: Agenzia delle Entrate, Via Giorgione n. 106 - 00147 Roma - indirizzo di posta elettronica: Qualora l'interessato ritenga che il trattamento sia avvenuto in modo non conforme al Regolamento e al D.lgs. 196/2003 potrà rivolgersi al Garante per la Protezione dei Dati Personali, ai sensi dell'art. 77 del medesimo Regolamento. Ulteriori informazioni in ordine ai suoi diritti sulla protezione dei dati personali sono reperibili sul sito web del Garante per la Protezione dei Dati Personali all'indirizzo www.garanteprivacy.it

CONSENSO

L'Agenzia delle Entrate, in quanto soggetto pubblico, non deve acquisire il consenso degli interessati per trattare i loro dati personali. Gli intermediari non devono acquisire il consenso degli interessati per il trattamento dei dati in quanto è previsto dalla legge; mentre sono tenuti ad acquisire il consenso degli interessati sia per trattare i dati relativi a particolari oneri deducibili o per i quali è riconosciuta la detrazione d'imposta, alla scelta dell'otto per mille, del cinque per mille e del due per mille dell'Irpef, sia per poterli comunicare all'Agenzia delle Entrate, o ad altri intermediari. Tale consenso viene manifestato mediante la sottoscrizione della dichiarazione nonché la firma con la quale si effettua la scelta dell'otto per mille dell'Irpef, del cinque per mille e del due per mille dell'Irpef.

La presente informativa viene data in via generale per tutti i titolari del trattamento sopra indicati.

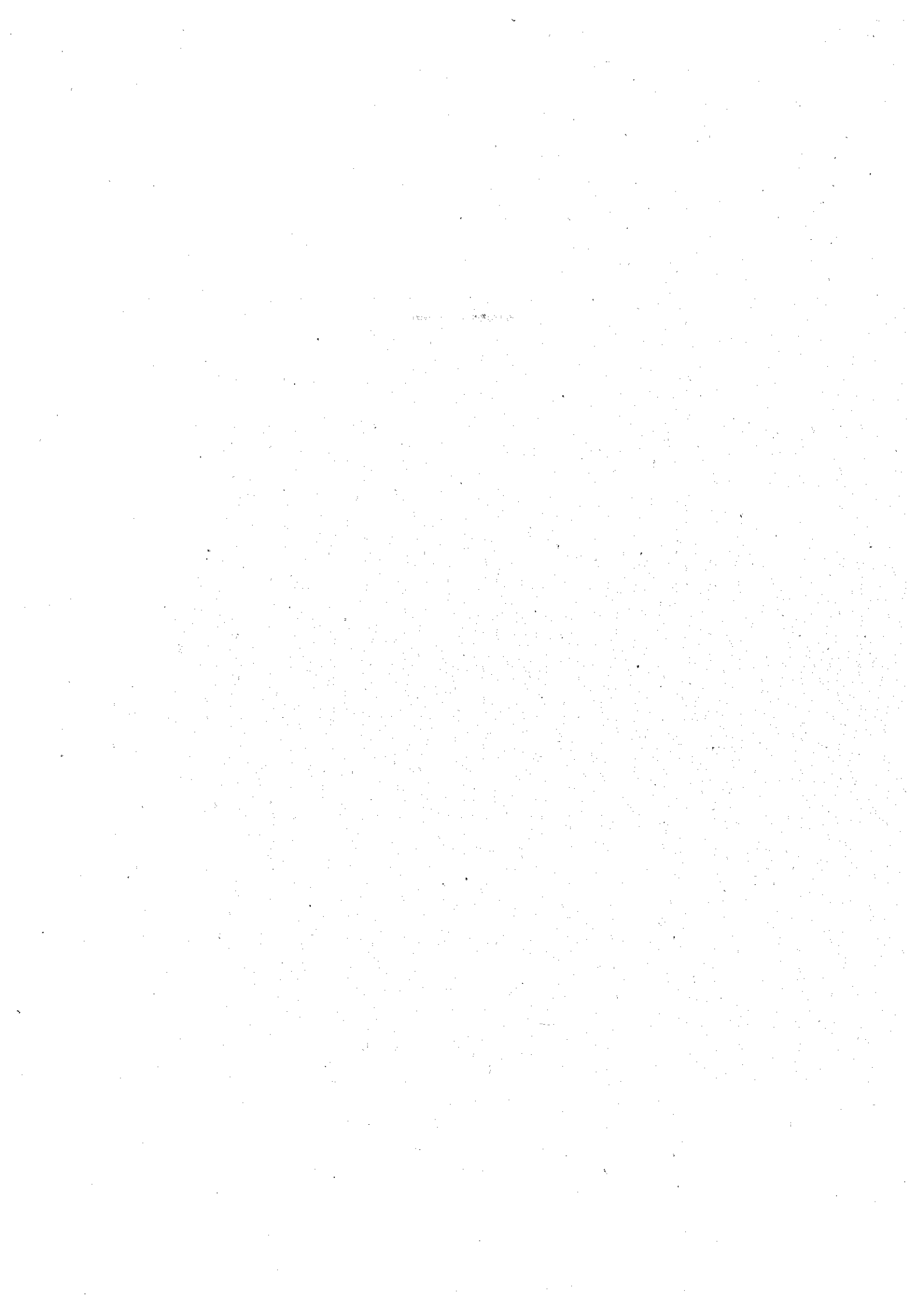



CODICE FISCALE

REDDITI

QUADRO RR - Contributi previdenziali

Mod. N. 1

ZUCCHETTI S.p.A. - Via Solferino,1 - 26900 Lodi

Conforme al Provvedimento del 31/01/2020 e successive modificazioni

Sezione I

Contributi previdenziali dovuti da artigiani e commercianti (INPS)

Tipologia iscritto 1

RR1	CODICE AZIENDA INPS		Attività particolari		Quota di partecipazione			
DATI GENERALI DELLA SINGOLA POSIZIONE CONTRIBUTIVA								
Codice fiscale		Codice INPS		Reddito d'impresa (o perdita)				
				26.123,00				
3A	Quota di competenza del coadiutore/collaboratore	Periodo imposizione contributiva	Lavoratori privi di anzianità contributiva al 31/12/95	Tipologia riduzione	Periodo riduzione			
	,00	dal 1 al 12		C	dal 1 al 12			
CONTRIBUTO SUL REDDITO MINIMALE								
10	Reddito minimale	11	Contributo INPS dovuto sul reddito minimale	12	Contributi maternità	13	Quote associative e oneri accessori	
	15.878,00		2.477,00		7,00		14	Contributi versati sul minimale compensati quelli con scadenza successiva alla presentazione della dichiarazione
15	Contributi compensati con crediti previdenziali senza esposizione nel mod. F24	16	Contributo a debito sul reddito minimale	17	Contributo a credito sul reddito minimale	18	Credito di cui si chiede il rimborso	
	,00		,00		,00		19	Credito da utilizzare in compensazione
20	Credito del precedente anno	21	Credito del precedente anno compensato nel Mod. F24	22	Residuo a rimborso o in autoconguaglio			
	,00		,00		,00			
CONTRIBUTO SUL REDDITO CHE ECCEDE IL MINIMALE								
23	Reddito eccedente il minimale	24	Contributo INPS dovuto sul reddito che eccede il minimale	25	Contributi maternità (vedere istruzioni)	26	Contributi versati sul reddito che eccede il minimale compresi quelli con scadenza successiva alla presentazione della dichiarazione	
	10.245,00		1.598,00		,00		31	Eccedenza di versamento a saldo
28	Contributi compensati con crediti previdenziali senza esposizione nel mod. F24	29	Contributo a debito sul reddito che eccede il minimale	30	Contributo a credito sul reddito che eccede il minimale	31	Eccedenza di versamento a saldo	
	,00		968,00		,00		32	Credito di cui si richiede il rimborso
33	Credito da utilizzare in compensazione	34	Credito del precedente anno	35	Credito del precedente anno compensato nel Mod. F24	36	Residuo a rimborso o in autoconguaglio	
	,00		,00		,00			
Riepilogo crediti								
1	Totale credito		2	Eccedenza di versamento a saldo		3	Totale credito di cui si chiede il rimborso	
	,00			,00			4	Totale credito da utilizzare in compensazione
3A		4	5	6	7	8	9	
	,00							
10	,00	11	,00	12	,00	13	,00	
15	,00	16	,00	17	,00	18	,00	
20	,00	21	,00	22	,00	23	,00	
28	,00	29	,00	30	,00	31	,00	
33	,00	34	,00	35	,00	36	,00	
Sezione II								
Contributi previdenziali dovuti dai liberi professionisti iscritti alla gestione separata di cui all'art. 2, comma 26, della L. 335/95 (INPS)								
RR5	Codice	Reddito	Codice	Reddito	Codice	Reddito	Codice	Reddito
	1	,00	3	,00	5	,00	7	,00
11	Imponibile	Periodo	Aliquota	Contributo dovuto	Accanto versato	Codice	Contributi sospesi	
	,00	dal 12 al 13	14	15	,00	16	,00	
17		18		19		20		
	,00		,00		,00		,00	
RR6	Totale	Contributo a debito	2	Contributi compensati con crediti previdenziali senza esposizione in F24	3	Accanto versato		
		,00		,00		,00		
RR7	Contributo a debito							
			1	Contributo a credito		2	Eccedenza versamento	
							3	
							4	
							5	
RR8	Totale credito da utilizzare in compensazione		4	Credito del precedente anno		5	Credito anno precedente di cui compensato in F24	
							6	
							7	
							8	
							9	
							10	



CODICE FISCALE

**REDDITI
QUADRO LM**

Mod. N.

1

Reddito dei soggetti che aderiscono al regime di vantaggio per l'imprenditoria giovanile e lavoratori in mobilità (Art. 27, commi 1 e 2, D.L. 6 luglio 2011, n. 98)
Reddito dei contribuenti che fruiscono del regime forfetario (art. 1, commi 54 - 89, della legge 23 dicembre 2014, n. 190)

ZUCCHETTI S.p.A. - Via Saffarino, 1 - 26900 Lodi

Conforme al Provvedimento del 31/01/2020 e successive modificazioni

**SEZIONE I
Regime di vantaggio
Determinazione
del reddito**

- Impresa
- Autonomo
- Impresa familiare

LM1	Codice attività					
LM2	Totale componenti positivi					00
LM3	Rimanenze finali					00
LM4	Differenza (LM2 - LM3)					00
LM5	Totale componenti negativi	Commi 91 e 92 L. 208/2015	Art. 1, comma 8 L. 232/2016	Art. 1, comma 9 L. 232/2016	Art. 1, comma 10 L. 232/2016	
	(di cui: 1	00	2	3	4	5
LM6	Reddito lordo o perdita (LM4 - LM5 col.5)					00
LM7	Contributi previdenziali e assistenziali			1		2
LM8	Reddito netto					00
LM9	Perdite progressse	Misura limitata 80%	Misura Plena			3
	(di cui: 1	00	2			00
LM10	Reddito al netto delle perdite soggetto ad imposta sostitutiva					00
LM11	Imposta sostitutiva 5%					00

**SEZIONE II
Regime forfetario
Determinazione
del reddito**

- Impresa
- Autonomo
- Impresa familiare

LM21	Sussistenza requisiti accesso regime (art. 1, comma 54)	1 X	Assenza cause ostive applicazione regime (art. 1, comma 57)	2 X	Nuova attività (art. 1, comma 65)	3 X
LM22	Codice attività	Coefficiente redditivo	Componenti positivi	Diritto Autore Correlati	Reddito per attività	
	1 813000	2 67,00 %	3 38.989 00	4 00	5 26.123 00	
LM23						00
LM24						00
LM25						00
LM26						00
LM27						00
LM34	Reddito lordo	Artigiani e commercianti	Gestione separata autonomi (art. 2 c. 26 L. 335/95)			3
	1	26.123 00	2 00			26.123 00
LM35	Contributi previdenziali e assistenziali			1	3.773 00	2
LM36	Reddito netto					22.350 00
LM37	Perdite progressse	Artigiani e commercianti	Gestione separata autonomi (art. 2 c. 26 L. 335/95)			4
	(di cui: 3	00	2 00			5 00
LM38	Reddito al netto delle perdite soggetto ad imposta sostitutiva	Misura limitata 40%	Misura limitata 60%	Misura Plena		6
LM39	Imposta sostitutiva					1.118 00

**SEZIONE III
Determinazione
dell'imposta dovuta**

LM40	Crediti di imposta	Ricicquisto prima casa	Redditi prodotti all'estero	Fondi comuni	Sisma Abruzzo altri immobili	
		1 00	2 00	3 00	4 00	
		Sisma Abruzzo abitazione principale	Reintegro anticipazioni fondi pensione	Meditazioni	Negotiazioni e arbitrato	
		5 00	6 00	7 00	8 00	
		Cultura	Scuola	Videosorveglianza	Sport bonus	
		9 00	10 00	11 00	12 00	
		Bonifico ambientale	Altri crediti d'imposta			15
		13 00	14 00			00
LM41	Ritenute consorzio					00
LM42	Differenza					1.118 00
LM43	Eccedenza d'imposta risultante dalla precedente dichiarazione					00
LM44	Eccedenza d'imposta risultante dalla precedente dichiarazione compensata nel Mod. F24					00
LM45	Accounti					2
	(di cui sospesi: 1	00				787 00
LM46	Imposta a debito					331 00
LM47	Imposta a credito					00
LM48	Eccedenza di rimanenze di cui al rigo LM3					00
LM49	Eccedenza contributi previdenziali e assistenziali di cui al rigo LM7 e LM35 (riportare tale importo nel quadro RP)					00

**SEZIONE IV
Perdite
non compensate**

LM50	Eccedenza 2014	Eccedenza 2015	Eccedenza 2016	Eccedenza 2017	Eccedenza 2018	Eccedenza 2019
	1 00	2 00	3 00	4 00	5 00	6 00
LM51	PERDITE RIPORTABILI SENZA LIMITI DI TEMPO					
	(di cui: relative al presente anno: 1	00				2